

Jestem świadomy odpowiedzialności karnej za złożenie fałszywych oświadczeń. Oświadczam, że operat techniczny zawierający rezultaty prac geodezyjnych w wyniku, których powstał niniejszy dokument uzyskał pozytywny wynik weryfikacji.	
Identyfikator zgłoszenia prac geodezyjnych	6640.371.2023
Wykonawca prac geodezyjnych	USŁUGI GEODEZYJNO-KARTOGRAFICZNE mgr inż. Zbigniew Burdach
Organ służby geodezyjnej, który otrzymał zgłoszenie	Starosta Łomżyński
Nr oraz data sporządzenia dokumentu zawierającego wynik pozytywnej weryfikacji	Protokół Weryfikacji nr 6640.371.2023_24881 z dnia 2023.02.13 ID operatu P.2007.2023.301
Imię i nazwisko oraz nr uprawnień zawodowych kierownika prac	mgr inż. Zbigniew Burdach Zaśw. GUGiK Nr 10467

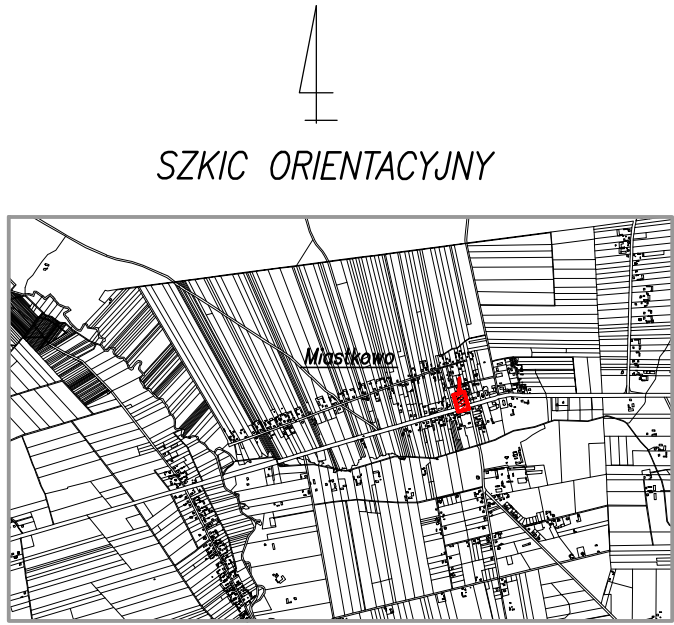

MAPA DO CELÓW PROJEKTOWYCH		
Oznaczenie kancelaryjne zgłoszenia pracy geodezyjnej		6640.371.2023
Miejscowość		Miastkowo
Jednostka ewidencyjna	identyfikator	200703_2
	nazwa	Miastkowo
Obręb ewidencyjny	identyfikator	200703_2(0013)
	nazwa	Miastkowo
Skala mapy		1:500
Układ współrzędnych	prostokątnych płaskich	2000/7
	wysokości	EVRF2007-NH
Data opracowania mapy		11.02.2023 r.
Oznaczenie granic obszaru, który był przedmiotem aktualizacji		---
		Wykonanie niniejszej mapy nie było poprzedzone ustaleniami dotyczącymi ewentualnych służebności gruntowych obciążających grunty położone w granicach projektowanej inwestycji budowlanej
Arkusz mapy		244.143(numeryczna)
Kontur użytku gruntowego, który nie jest ujawniony w bazie danych ewidencji gruntów i budynków		
USŁUGI GEODEZYJNO-KARTOGRAFICZNE mgr inż. Zbigniew Burdach 18-400 Łomża, ul. Dębowa 6 tel. dom. 086 216 96 94, kom. 0 501 68 38 78 NIP 718-126-51-24, REGON 450076865		GEODETA UPRAWNIONY mgr inż. Zbigniew Burdach Zaśw. Nr 10467 Min. Gosp. Przestrz. i Bud. 18-400 Łomża, ul. Dębowa 6 tel. 086 216 96 94, kom. 0 501 68 38 78 <i>Burdach Zbigniew</i>
Nazwa / imię i nazwisko wykonawcy oraz data i podpis osoby reprezentującej wykonawcę		Imię i nazwisko, nr uprawnień oraz data i podpis geodety uprawnionego, który opracował mapę

Zbiornik gazu płynnego nie będzie usytuowany w zagłębieniach terenu, miejscach podmokłych.

Zostanie zachowana odległość zbiornika gazu płynnego co najmniej:

- 5 m od rowów, studzienek, wpustów kanalizacyjnych,
- 5,0 m od sąsiednich budynków,
- 2,5 m od granicy działki budowlanej,
- 3 m od rzutu poziomego skrajnego przewodu elektroenergetycznej linii napowietrznej o napięciu poniżej 1 kV,
- 15 m od rzutu poziomego skrajnego przewodu elektroenergetycznej linii napowietrznej o napięciu równej lub większej 1 kV

Wyznaczono strefy zagrożenia wybuchem "2" w promieniu 1,5 m od wszystkich króćców zbiornika. Strefy zagrożenia wybuchem należy odpowiednio oznakować."

LEGENDA:

OBSZAR OPRACOWANIA

PROJEKTOWANY ZBIORNIK NAZIEMNY NA GAZ PROPAN O POJ. 4850L
PROJEKTOWANA ZEWNĘTRZNA INST. GAZOWA DOZIEMNA PEØ25, L-23,0M
PROJEKTOWANE SZAFKI GAZOWE Z KURKAMI ODCINAJĄCYMI ORAZ REDUKTORAMI II°

ISTNIEJĄCE PRZYŁĄCZE WODOCIĄGOWE POZA ZAKRESEM OPRACOWANIA
ISTNIEJĄCE PRZYŁĄCZE KANALIZACYJNE POZA ZAKRESEM OPRACOWANIA
STREFA ZAGROŻENIA WYBUCHEM "2" W PROMIENIU 1,5M

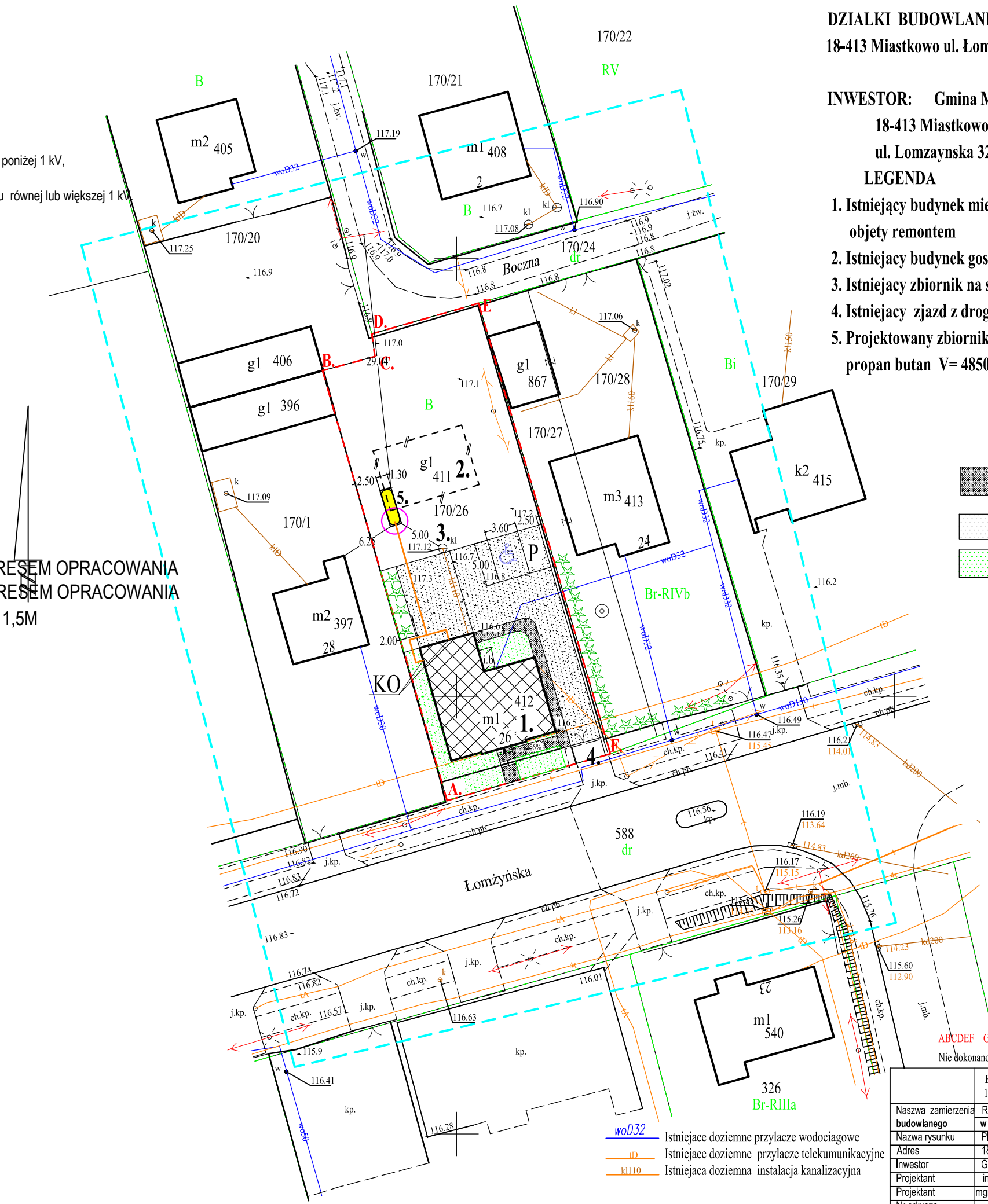

PROJEKT ZAGOSPODAROWANIA
DZIAŁKI BUDOWLANEJ nr 170/26
18-413 Miastkowo ul. Łomżyńska 26

INWESTOR: Gmina Miastkowo
18-413 Miastkowo
ul. Łomzajnska 32
LEGENDA

1. Istniejący budynek mieszkalny "Dróżniczówka" objęty remontem
2. Istniejący budynek gospodarczy do rozbiórki
3. Istniejący zbiornik na ścieki sanitarne
4. Istniejący zjazd z drogi krajowej
5. Projektowany zbiornik na gaz propan butan V= 4850 L

- Projektowany chodnik oraz podjazd dla osoby niepełnosprawnej
- Projektowane utwardzenie drogi dojazdowej wg odrębnego opracowania
- projektowana zieleniej wg odrębnego opracowania

	Biuro Obsługi Inwestycji Fabian Okurowski 18-400 Łomża, ul. Przytulna 9 tel. (602596065)		
Naswa zamierzenia budowlanego	Remont budynku mieszkalnego "Dróżniczówka" w zabudowie mieszkaniowej		
Nazwa rysunku	Plan zagospodarowania działki nr 170/26		
Adres	18-413 Miastkowo, ul. Łomżyńska 26		
Inwestor	Gmina Miastkowo, 18-413 Miastkowo ul.Łomżyńska 32		
Projektant	inż. Fabian Okurowski Łom 33/83		
Projektant	mgr inż. Damian Wiktorzak PDL/0075/PWOS/15		
Nr arkusza	SKALA	STAD	DATA
	1:500	PT	15.06.2024r